



## REGARD SUR L'ACTUALITÉ

### 11 FÉVRIER : JOURNÉE MONDIALE DU MALADE ÊTRE COMPATISSANT COMME LE BON SAMARITAIN

Le 11 février, en la mémoire de Notre-Dame de Lourdes, est célébrée la Journée Mondiale du Malade. Dans son message, le Pape Léon propose à notre réflexion et notre méditation « *l'image du bon Samaritain (cf. Luc 10,25-37), toujours actuelle et nécessaire pour redécouvrir la beauté de la charité et la dimension sociale de la compassion, afin d'attirer l'attention sur les nécessiteux et les personnes qui souffrent, comme sont les malades* ».

Léon XIV se réfère à l'Encyclique *Fratelli tutti* du Pape François et insiste pour que « *compassion et miséricorde envers les nécessiteux ne se réduisent pas à un simple effort individuel* ».

« *L'amour n'est pas passif, il va à la rencontre de l'autre ; être prochain ne dépend pas de la proximité physique ou sociale, mais de la décision d'aimer. C'est pourquoi le chrétien devient le prochain de celui qui souffre, suivant l'exemple du Christ, le véritable "Samaritain divin" qui s'est approché de l'humanité blessée. Il ne s'agit pas de simples gestes de philanthropie, mais de signes qui permettent de percevoir que la participation personnelle aux souffrances de l'autre implique de se donner soi-même.* »

La compassion va bien au-delà du simple geste d'amour individuel. À l'exemple du Bon Samaritain qui sollicite l'aide de l'aubergiste, le Saint Père témoigne de son expérience missionnaire au Pérou : « *combien de personnes font preuve de miséricorde et de compassion (...) Les proches, les voisins, les professionnels de santé, les agents de la pastorale de la santé et tant d'autres qui s'arrêtent, s'approchent, soignent, portent, accompagnent et offrent ce qu'ils ont, donnent à la compassion une dimension sociale* ».

Il rappelle un passage de la Lettre apostolique *Salvifici doloris* (du 11 février 1984) de Saint Jean-Paul II, qui fait référence au Corps du Christ : « *la douleur qui nous touche n'est pas une douleur étrangère ; c'est la douleur d'un membre de notre propre corps auquel notre Tête nous demande de venir en aide pour le bien de tous. En ce sens, elle s'identifie à la douleur du Christ et, offerte de manière chrétienne, elle accélère l'accomplissement de la prière du Sauveur lui-même pour l'unité de tous* ».

En conclusion, Léon XIV met l'accent sur « *l'amour fraternel* » :

« *Chers frères et sœurs, (...) Je souhaite vivement que cette dimension fraternelle, "samaritaine", inclusive, courageuse, engagée et solidaire, qui trouve sa racine la plus intime dans notre union avec Dieu, dans la foi en Jésus-Christ, ne manque jamais dans notre style de vie chrétien. Enflammés par cet amour divin, nous pourrions vraiment nous donner en faveur de tous ceux qui souffrent, en particulier nos frères malades, âgés et affligés.* »

[Source : Saint Siège, Dicastère pour la Communication, MESSAGE DU SAINT-PÈRE LÉON XIV À L'OCCASION DE LA 34<sup>e</sup> JOURNÉE MONDIALE DU MALADE 2026]

**Dominique SOUPÉ**

## ARCHIDIOCÈSE

### AGENDA

#### Mission/déplacement

- \* Père Landry BOYER est en France du 14 janvier au 17 février 2026.
- \* Père Ferry TOBE est en mission - Congrégation SSCC du 30 janvier au 11 mars 2026.
- \* Père Gildas DIBANTSA PELEKA sera en mission à Makemo du 15 au 18 février 2026
- \* Père David LEOU THAM sera à Maupiti du 16 au 21 février 2026.
- \* Père Denis BERTIN se rendra à Takume du 18 au 25 février 2026.
- \* Diacre Patrice TEROATEA sera en mission à Takume du 18 au 25 février 2026.

### CALENDRIER LITURGIQUE 2026 - Année A Correctif : Sainte Bernadette SOUBIROUS

Veillez trouver ci-dessous un ajout à la page 27 pour le mercredi 18 février 2026.

**Me 18/02/26** (violet) - **MERCREDI DES CENDRES** (MR p.80)

**Jour d'abstinence et de jeûne**

(Quête « *impérie* » pour le Séminaire)

Pas de préparation pénitentielle au début de la messe, la liturgie des cendres, après l'homélie, en tient lieu.

Préface du Carême 3 ou 4

(Dim p 63 ou Sem p.151)

« 9<sup>ème</sup> Anniversaire de l'ordination épiscopale de SER M<sup>gr</sup> Jean-Pierre COTTANCEAU, Archevêque de Papeete »

**1<sup>ère</sup> lecture** : Jl 2, 12-18

**Psaume** : 50 (51), 3-4, 5-6ab, 12-13, 14.17

**Rl** (cf. 50, 3) *Pitié, Seigneur, car nous avons péché.*

**2<sup>ème</sup> lecture** : 2 Co 5, 20 - 6, 2

**Verset avant l'Évangile** (cf. Ps 94, 8a.7d) :

**Ta Parole, Seigneur, est vérité, et ta loi, délivrance.**

*Aujourd'hui, ne fermez pas votre cœur mais écoutez la voix du Seigneur.*

**Évangile** : Mt 6, 1-6.16-18

[Paroisse de Maupiti : La solennité de sainte Bernadette Soubirous, Vierge, est transférée au jour le plus proche]

**Je 19/02/26** (violet) - **Jedi après les Cendres** (MR p.84)

Préface du Carême

(Sem p.155)

**1<sup>ère</sup> lecture** : Dt 30, 15-20

**Psaume** : 1, 1-2, 3-4a, 4bc.6

**Rl** (Ps 39, 5a) *Heureux est l'homme qui met sa foi dans le Seigneur.*

**Verset avant l'Évangile** (Mt 4, 17) :

**Tes paroles, Seigneur, sont esprit et elles sont vie.**

*Convertissez-vous, dit le Seigneur, car le Royaume des Cieux est tout proche.*

**Évangile** : Lc 9, 22-25

**Titulaire de la Paroisse de Maupiti (blanc) :**

**SAINTE BERNADETTE SOUBIROUS, VIERGE**

**SOLENNITÉ** (MR p.1325)

« *Gloire à Dieu* », profession de foi, préface de la sainte

**1<sup>ère</sup> lecture, Psaume, 2<sup>ème</sup> lecture, Évangile**

(Au choix : Sts p.660, p.791 sqq. et p.796 sqq.)

## MOUVEMENTS ET ASSOCIATIONS

### SECOURS CATHOLIQUE

#### CARITAS POLYNÉSIE

##### Caddie de Carême

Pour ce temps de carême, le Secours Catholique Caritas Polynésie met en place une récolte de denrées alimentaires dans les grandes surfaces sur Tahiti et Moorea pour répondre aux besoins de nos familles en difficulté. Les dates prévues s'étalent du vendredi 20 février au samedi 21 mars selon les disponibilités de nos bénévoles. Merci d'en tenir compte. Contactez le délégué au 87 00 77 07 pour toutes informations complémentaires.

*Valentino MATOHI*  
Délégué S.C.C Polynésie

### ASSOCIATION FAMILIALE CATHOLIQUE

#### Fiche d'adhésion à l'A.F.C

En ce début d'année, l'AFC invite les personnes qui le souhaitent à adhérer à cette dernière et à soutenir les actions menées par l'association. Bienvenue !

## ASSOCIATIONS D'ACTION CATHOLIQUE

### UNION DES FEMMES CATHOLIQUES

#### Journée annuelle de l'UFCC

La journée annuelle de l'Union des Femmes Catholique du Diocèse de Papeete aura lieu le Samedi 21 février 2026 à la paroisse du Sacré Cœur à Arue de 6h30 à 16h00. Soyez les bienvenus !

*Madeleine CADOUSTEAU*  
Présidente de l'U.F.C

## ENSEIGNEMENT CATHOLIQUE

### ÉCOLE DES FRÈRES DE L'INSTRUCTION CHRÉTIENNE

#### Exposition « 165 ans de présence des Frères en Polynésie »

Vous êtes invités à découvrir l'histoire de la mission éducative des Frères au service des familles et de l'Église Catholique de Polynésie française de 1860 à aujourd'hui, du mardi 03 février au vendredi 13 février 2026 à la salle des fêtes de la paroisse Maria no te Hau de Papeete.

Ci-dessous les horaires d'ouverture :

\* *Lundi, mardi, jeudi, vendredi, samedi* : 7h30 à 11h30 :

\* *Mercredi* : 7h30 à 11h30 et 12h30 à 15h30

Entrée gratuite et possibilité de réservation pour des groupes.

Contacts : Laetitia Yao 89 79 91 81 ou Jean-Pierre Mou-Hing 87 78 09 87

**ÉCOLE SAINT JEAN-BAPTISTE**  
**Inscription rentrée scolaire 2026-2027**

L'école Saint Jean-Baptiste (Putiaoro-Fariimata) informe les parents que les dossiers d'inscription pour la prochaine rentrée scolaire peuvent être récupérés au secrétariat de l'école.

*Carole LEFAIT*  
*Directrice de l'école Saint Jean-Baptiste*

**COMMUNICATIONS SOCIALES**



**RMNTH**  
**Enseignements**

Diffusés à 01h00-10h00-16h00-21h00  
FM 87.6 / 93.8 / 96.4 / 101.5  
sur TNS et [www.radiomarianotehau.com](http://www.radiomarianotehau.com)

Lundi 16/02 : *La foi et les œuvres* par le Frère  
Emidio-Marie

Mardi 17/02 : *Te tau maha'ahurura'a* par le diacre  
Gaspard MAHAGA

Mercredi 18/02 : *Résister à la tentation* par  
Elisabeth COUTURIER

Jeudi 19/02 : *Le combat contre qui* par Sœur Laure

Vendredi 20/02 : *Que personne ne méprise ta  
jeunesse* par le diacre Médéric BERNARDINO

**ÉMISSION « TOUS FRÈRES »**  
**Spéciale NC : Nouvelle-Calédonie,**  
**croire ensemble**

En mai 2024, la Nouvelle-Calédonie a été secouée par de violentes émeutes qui ont laissé des blessures profondes : bâtiments et églises détruits, associations fragilisées, liens sociaux mis à rude épreuve.

Mais des femmes et des hommes se relèvent, rassemblent, et retissent patiemment la fraternité. Dans ce contexte fragile, une question demeure essentielle : quel rôle les chrétiens peuvent-ils jouer, aujourd'hui, dans la solidarité, la pacification et l'avenir du pays ? *Tous Frères* vous propose une émission spéciale consacrée à la Nouvelle-Calédonie, à celles et ceux qui reconstruisent les ponts abîmés et ravivent l'espérance.

Une émission diffusée sur la chaîne de Polynésie 1<sup>ère</sup> le samedi 14 février 2026 à 7h00.

**CENTRE DE RETRAITES À TIBÉRIADE**  
**Février 2026**

Du 20/02 au 22/02 : TVO Femmes (français)

Du 23/02 au 27/02 : Retraite des Prêtres



# EXPOSITION

## “165 ANS DE PRÉSENCE DES FRÈRES EN POLYNÉSIE”

DU 03-13 FÉVRIER 2026

Entrée libre et gratuite, possibilité de réservation pour des groupes  
Lundi /Mardi/Jeudi/ Vendredi/Samedi : ouvert de 7h30 à 11h30.  
Mercredi : ouvert de 7h30 à 11h30 et de 12h30 à 15h30  
Espace : Salle des fêtes Paroisse Maria no te Hau. Mission-Papeete

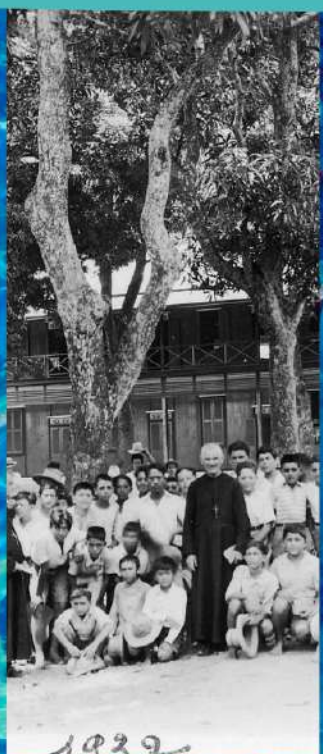
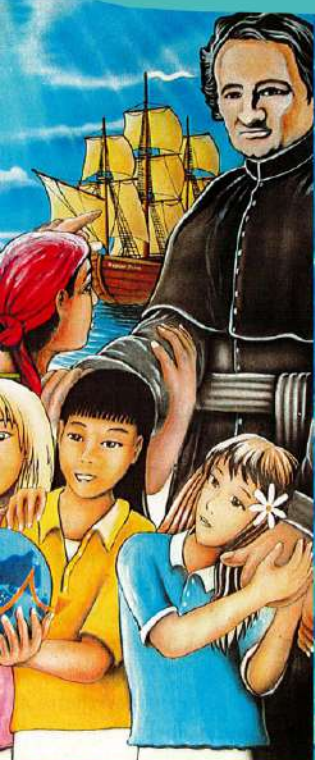

Venez découvrir  
l'histoire de la  
mission éducative  
des Frères au  
service des familles  
et de l'Eglise  
Catholique de  
Polynésie de 1860 à  
aujourd'hui.



# LES INSCRIPTIONS !



C'est MAINTENANT à l'école Saint Jean-Baptiste

Putiaoro - Fariimata

Les dossiers d'inscriptions sont à récupérer au secrétariat.

Niveau	Année	Niveau	Année
STP	2024	CP	2020
SP	2023	CE1	2019
SM	2022	CE2	2018
SG	2021	CM1	2017
		CM2	2016



Pour la confirmation de l'inscription de votre enfant, veuillez prendre rendez-vous auprès du Chef d'établissement par courriel à : [direco@farii.ddec.pf](mailto:direco@farii.ddec.pf) en y indiquant le nom, prénom, date de naissance de votre enfant ainsi que le niveau demandé et vos coordonnées.



Le dossier doit être complet à la rencontre.



*Les élèves déjà inscrits à l'école ne sont pas concernés.*



La direction



# Association Familiale Catholique de Polynésie

Outumaoro, route du lycée Saint Joseph  
BP 94 - 98713 PAPEETE  
+689 87 712 578 / 87 271 923 / 87 291 328  
[afcdepolynesie@gmail.com](mailto:afcdepolynesie@gmail.com)  
F.B : AFC-PF



## Fiche d'adhésion

- 1<sup>ère</sup> inscription
- Renouvellement
- Réinscriptions

NOM adhérent (e) : .....

NOM Conjoint (e) : .....

Prénom : .....

Prénom : .....

Date de Naissance : .....

Date de Naissance : .....

Profession : .....

Profession : .....

<b>Adresse :</b>	
Lieu du domicile : .....	Paroisse : .....
BP code postale : .....	Responsabilité paroisse : .....
Tél : ..... @mail(envoi de lettre d'information) : .....	

**SITUATION FAMILIALE :** Célibataire       Monoparental(e)       concubinage   
Veuf(ve)       séparé(e)       Marié (e)       date du mariage : .....

Vos enfants (à charge) : prénom (F ou G)	Date de naissance	
1-.....	.....	<input type="checkbox"/>
2-.....	.....	<input type="checkbox"/>
3-.....	.....	<input type="checkbox"/>
4-.....	.....	<input type="checkbox"/>
5-.....	.....	<input type="checkbox"/>
6-.....	.....	<input type="checkbox"/>

CARTE de membre N° .....      délivrée en 20.....

Versement	Montant	Nbre	Espèce	Chèque	N° Chèque
Cotisation par famille/An	2 000 F				
Cotisation de soutien	Libre				
Date : .....		S / Total			
		Total			

### Propositions ou suggestions

.....  
.....  
.....  
.....



# ARCHEVÊCHÉ DE PAPEETE

## HORAIRES : messe des CENDRES - 2026

\*OFFICE

PAROISSES	Mercredi 18 février
Papeete, Cathédrale	05h50 - 12h
Papeete, Maria-no-te-Hau	05h30 - 18h00
Papeete, Fetia Poipoi	18h00
Taunua, Sainte-Thérèse	18h00
Taunua, Saint Jean-Bosco	18h00
Faaa, Saint-Joseph	18h30
Puurai, N-D de Grâce	18h00
Pamatai, Christ-Roi	18h00
Punaauia, Saint-Etienne	18h00
Punaauia, Chap. Ste Maria-Goretti	
Punaauia, Chap. ND de l'Annonciation	
Outumaoro, Monastère Sainte Claire	8h00
Paea, Saint François Xavier	18h30
Papara, Saint-Michel	18h30
Mataiea, Saint Jean-Baptiste	18h30
Papeari, Sainte-Elisabeth	*18H30 (Office)
Taravao, Cœur-Immaculé de Marie	19H00
Faaone, Saint Pierre	19H00 à Taravao
Pueu, Saint-Thomas-Apôtre	19H00 à Taravao
Tautira, Notre Dame de Paix	18h00
Fenua Aihere, N.-D. du St Rosaire	*18h00 (Office)
Toahotu, Saint Jean l'Evangéliste	*18h00 (Office)
Vairao, Sainte Thérèse	18H00
Teahupoo, Saint Benoit	*18h00 (Office)
Hitiaa, Sacré-Cœur	*18h00 (Office)
Tiarei, Saint Pierre-Chanel	18h00
Papenuu, Sainte Anne	18h00
Arue, Sacré-Cœur	18h00
Arue, Chapelle Saint Louis	12h30
Mahina, Saint Paul	18h00
Pirae, Sainte Trinité	08h00 - 18h00
Moorea-Afareaitu, Saint-Patrice	*18h00 (Office)
Moorea-Varari, Sainte-Famille	*18h00 (Office)
Moorea-Papetoai, Saint-Michel	*18h00 (Office)
Moorea-Paopao, Saint-Joseph	18h00
Huahine, Sainte-Famille	18h00
Raiatea, Saint-André	*18h00 (Office)
<b>Taha'a, St-Pierre Célestin</b>	<b>*18h00 (Office)</b>
Taha'a, St Clément	
Bora Bora-Vaitape, St-Pierre Célestin	*18H30 (Office)